

Tromba (Sib) 2

FOLLIE DI DONNA

Walzer

Durata circa 19'50"
Grado 4.5

Amilcare Ponchielli (1834 - 1886) Op. 122
Versione per banda sinfonica di Emiliano Gusperti

Andante moderato (♩ = 60) **poco rall.** **Walzer n° 1** (♩ = 200)

14 **5** **26**

1-14 15-19 21-46

47 **mf** **2** 1. **1** 2. **1** **mf** 50-51

55 **mf** **p**

61 **mf** **p**

67 1. 2. **Walzer n° 2** **f** **2** 73-74

75 **2** **4** 1. **2** 2. **2** 77-78 81-84 85-86 87-88

89 **pp**

100 1.

108 2. **Walzer n° 3** **1** **p**

114

120 1.

125 2. 5

127-131 *mf*

134-139 6 1. 2.

134-139 *mf* Walzer n° 4 f

145 7

147-153 *p*

158 mf

165 1.

171 2. pp

177

183 4

185-188 *pp*

191

196 6 1. 2 2. 2

197-202 203-204 205-206

Walzer n° 5

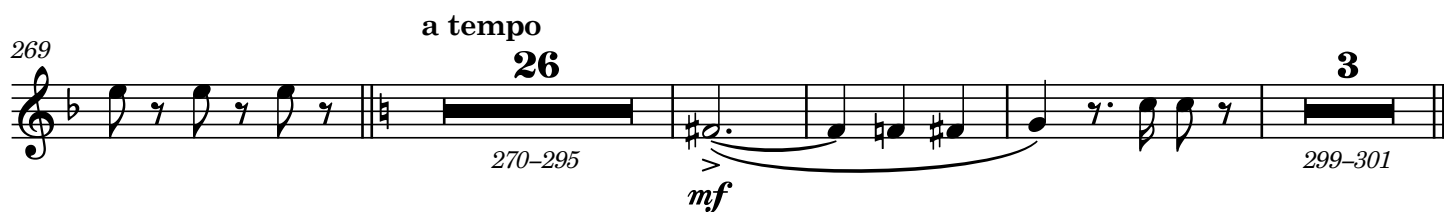
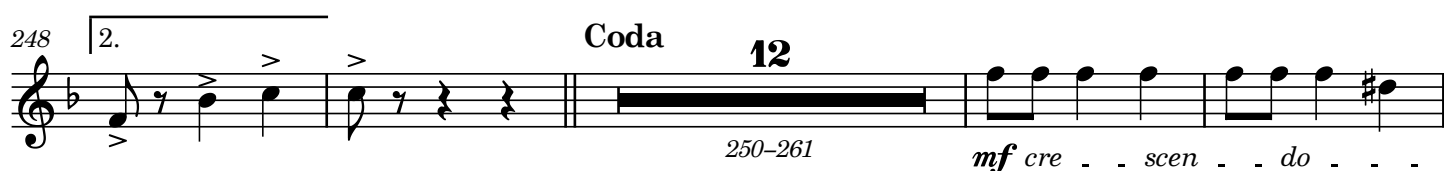

302 *mf* *p*

308 *mf* *p*

314 Valzer n° 2 *f*

320-321 2 324-325 2 328-333 6 *pp*

336

348 8 352-359

360 *pp cresc.*

366 stringendo *ff*

372

379

385 1 1